

Jeudi 16 Mars 2023

à 9h00

**Dr Marie Clément,
chirurgien-dentiste esthétique**



- Diplômée de la faculté de Lyon où elle enseigne
- Diplôme Universitaire d'esthétique du sourire de Strasbourg
- Formatrice France DSD
- Membre Silver de l'équipe Style Italiano Membre

- Membre de l'Académie Européenne de dentisterie esthétique
- Co fondatrice et Intervenante DCO France Formation
- Exercice libéral centré sur l'esthétique du sourire

**Dr Christian Demange,
spécialiste en orthodontie**



- Diplômé de la faculté de Lyon où il a enseigné
- Spécialiste de l'application des outils numériques à l'orthodontie, en technique vestibulaire ou linguale et particulièrement l'utilisation des empreintes et imprimantes 3D pour le collage indirect ou la réalisation de traitements par gouttières thermoformées, plus particulièrement chez l'adulte

le collage indirect ou la réalisation de traitements par gouttières thermoformées, plus particulièrement chez l'adulte

- Exercice libéral

**Dr Damien Feuillet,
parodontologue et implantologue**



- Diplômé de la faculté de Lyon,
- Ancien interne des hôpitaux
- Ancien assistant hospitalo-universitaire en parodontologie
- Ancien attaché hospitalier
- Exercice libéral spécialisé en parodontologie et implantologie

- Président de la SFPIO Auvergne-Rhône-Alpes

Accès au lieu de la conférence :

« Domaine des communes » 69480 Graves sur Anse

Par Route

Prendre l'autoroute A6, sortir à Villefranche-Limas, ou prendre la nationale 6 jusqu'à Anse puis suivre la direction Roanne, Limas et Pommiers par la D70.

Après Pommiers, tourner à gauche à Graves-sur-Anse.

Coordonnées GPS

Latitude : 45.934.9215

Longitude : 4.687.2459



Société Beaujolaise d'Odonto-Stomatologie

**LES MIGRATIONS SECONDAIRES :
Les comprendre et les traiter**

*« regards croisés de nos 3 experts
en esthétique du sourire, orthodontie,
et parodontologie »*

JEUDI 16 MARS 2023

Accueil de 8h30 à 9h00

Conférence de 9h00 à 17h30

**DR MARIE CLÉMENT
DR CHRISTIAN DEMANGE
DR DAMIEN FEUILLET**



**« Domaine des communes »
à 69480 Graves sur Anse**

RÉSUMÉ DE LA CONFÉRENCE

Avec plus d'un patient adulte sur deux souffrant de maladie parodontale, nous sommes régulièrement confrontés aux problèmes de migrations dentaires et leurs conséquences esthétiques et fonctionnelles telles que la perte des papilles, l'agrandissement des espaces interdentaires, et l'apparition de triangles noirs.

Une approche multidisciplinaire nous sera présentée, afin de nous aider à gérer ces situations délicates.

Notre trio d'experts exposera tout d'abord le diagnostic, l'analyse et l'approche multidisciplinaire de ces plans de traitement complexes, en les illustrant avec des cas cliniques.

Puis ils feront un focus sur la papille et montreront comment la préserver ou la reconstruire grâce aux techniques orthodontiques, parodontales et de dentisterie esthétique.

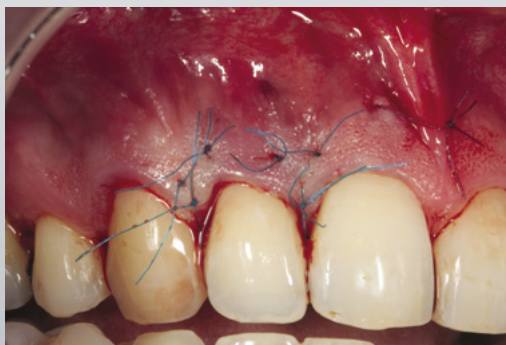

Logos

| | |
|---|-------------------|
| IMPRIMERIE AUGAGNEUR ■ ■ ■ | |
| <small>704 rue Lamarline - 69400 Villefranche-s/S 04 74 45 12 85 - paoli@imprimerieaugagneur.fr www.imprimerieaugagneur.fr</small> | |
| BON A TIRER <small>Ce BON A TIRER désignant notre responsabilité doit être vérifié avec attention.</small> | |
| A NOUS RETOURNER IMPRÉVABLEMENT <small>Toute correction ultérieure sera facturée.</small> | |
| Date : _____ | Signature : _____ |
| Quantité : _____ | |
| <small>La maquette remise ou envoyée par nos soins demeure notre propriété et ne peut être communiquée à des tiers sous quelque motif que ce soit par l'acheteur ou par un tiers. Toute copie ou utilisation de cette maquette, sans notre accord, engendrera des poursuites.</small> | |

Jeudi 16 Mars 2023
à partir de 8h30

La conférence aura lieu :

au « Domaine des communes »
Graves sur Anse

BULLETIN D'INSCRIPTION
à retourner avant le 1er Mars 2023

Nom :

Prénom :

Adresse :

Mail :

Tarif inscription : 590€
Étudiants : 39€

RÈGLEMENT PAR CHÈQUE À L'ORDRE DE :

SBOS
130, place de l'Eglise
69830 St Georges de Reneins

POUR TOUTE INFORMATION :

sbos.contact@free.fr

